Come raggiungerci

In automobile
Il Moesano è facilmente raggiungibile durante tutto l'anno grazie ai collegamenti autostradali ed ai mezzi di trasporto pubblici ed offre sia d'estate che d'inverno un soggiorno indimenticabile.
Tempo di marcia: da Milano e da Zurigo, 2 h.

Mezzi pubblici
Sia da Nord che da Sud il Moesano è raggiungibile per il tramite di collegamenti ferroviari e autopostali.
Delle corse dirette collegano ottimamente il Moesano alla capitale del Ticino, Bellinzona e a quella del Canton dei Grigioni, Coira.
Tempo di marcia: da Zurigo, mediamente 2 h 40 min., da Milano mediamente 2 h.

Reiseinformationen

Mit dem Auto
Die Region Moesa ist durch gute Verkehrsanbindungen zu Autobahnen und öffentlichen Verkehrsmitteln ganzjährig schnell zu erreichen und verspricht sowohl im Sommer als auch im Winter unvergessliche Urlaubstage.
Fahrzeit: von Mailand und Zürich, 2 Std.

Öffentliche Verkehrsmittel
Sowie vom Norden als auch vom Süden ist die Region Moesano gut mit den öffentlichen Verkehrsmittel erreichbar.
Eilkurse verbinden die Region Moesano mit Bellinzona (Hauptstadt des Tessins), und mit Chur (Hauptstadt vom Kanton Graubünden).
Fahrzeiten: von Zürich, durchschnittlich 2 Std 40 min.
von Mailand, durchschnittlich 2 Std.

Scala 1 : 55'000 1 cm in mappa corrispondono 550 m in realtà
Massstab 1 : 55'000 1 cm in der Karte entspricht 550 m in der Natur

0 500 1'000 2'000 4'000 m

TOPOGRAFIA / TOPOGRAFIE
- Bosco, foresta / Wald, Forst
- Zona residenziale / commerciale / Wohnbau- / Gewerbefläche
- Curve di livello / Höhenlinien
- Confine di stato / Landesgrenze
- Confine cantonale / Kantonsgrenze
- Parco Val Calanca

CARATTERI TOPOGRAFICI / TOPOGRAFISCHE EINZELZEICHEN
- Montagna, Cima / Gipfel, mit Kreuz
- Chiesa, Cappella / Kirche, Kapelle
- Bivacco / Biwak
- Passo / Pass
- Cascata / Wasserfall
- Castello, Rovina / Burg, Ruine
- Masso erratico, Roccia / Findling, Fels
- Monumento / Denkmal

INFRASTRUTTURA TURISTICA / TOURISTISCHE INFRASTRUKTUR
- Fermata / Bushaltestelle
- Parcheggio / Parkplatz
- Informazione / Information
- Campeggio / Camping
- Punto di ristoro / Einkehrmöglichkeit
- Alloggi / Unterkünfte
- Baita aperta / bewirtschaftete Hütte
- Punto panoramico / Aussichtspunkt
- Parco giochi / Spielplatz
- Museo / Museum

IMPIANTI DI RISALITA / LIFTE
- Funivia / Grosskabinenbahn
- Cabinovia / Kabinenbahn
- Seggiovia / Sessellift
- Skilift / Schlepplift
- Teleferica / Materialseilbahn

STRADE E SENTIERI / STRASSEN UND WEGE
- A3 Autostrada / Autobahn
- 6 Strada principale / Kantonsstrasse (Hauptstrasse)
- 221 Strada secondaria / Kantonsstrasse (Nebenstrasse)
- Strada comunale / Gemeindestrasse
- Strada consorziale / Haupt- / Wirtschaftsweg
- Sentiero / Fussweg
- Sentiero alpinistico / Steig
- Ferrovia / Stazione ferroviaria / Eisenbahn / Bahnhof

#Club di Sostegno
Questo progetto è stato realizzato grazie a

Cereghetti & Bruni Architetti SA	091 220 99 70	Mesocco
Ferrari Segnaletica Sagl	091 880 18 80	Mesocco
Fideconto SA	091 827 15 25	San Vittore
Garage-Carrozzeria Riva SA	091 827 32 82	Roveredo
Negri Paolo Sagl	091 825 28 38	Soazza
Promotional Tools	091 827 24 54	Grono
STC Studio Commerciale SA	091 827 18 40	Grono
Apicoltura "La Leura"	079 669 32 23	Castaneda
AXA Winterthur	091 827 25 66	Roveredo
Curti & Curti	091 827 39 70	Roveredo
Garage-Carrozzeria Molera Sagl	091 830 15 87	Cama
Giudicetti e Baumann SA	091 820 30 40	Roveredo
Hotel Bellevue	091 832 11 26	San Bernardino
Impresa costruzioni Mavraj Sagl	079 408 17 74	Lostallo
Mondini SA Elettrigilà	091 759 00 00	Roveredo
Pelegat – azienda agricola	079 390 54 52	Cauco
Pietro Wolf SA	091 831 20 22	Mesocco
Ponzio – Tonna SA	091 827 13 49	Grono
Savioni Attilio SA	091 827 31 84	Castaneda
AF Toscano SA	091 831 12 55	Mesocco
Albergo-Ristorante Santana	091 827 32 58	Roveredo
Farmacia Zendralli e Farmacie Pedroni	091 825 98 07	Roveredo
Grotto Matafontana	091 829 32 97	San Vittore
Ristorante Bellavista	091 827 22 05	Santa Maria, Calanca
Rigassi & Pinchetti SA	091 873 45 50	Castaneda
Viticoltura Rohner Erni	079 380 65 94	Monticello

Il **Club di Sostegno** nasce dalla volontà di sostenere il settore turistico delle valli Mesolcina e Calanca attraverso la collaborazione con l'Ente Turistico Regionale del Moesano.

Impressum

Editore / Herausgeber
outdooractive
Outdooractive GmbH
Saumackerstrasse 14, 8048 Zürich
switzerland@outdooractive.com, corp.outdooractive.com

Per conto di / Im Auftrag von
Informazioni turistiche / Gästeinformation
Ente Turistico Regionale del Moesano
CH-6565 San Bernardino
Tel. +41 (0)91 832 12 14, Fax +41 (0)91 832 11 55
info@visit-moesano.ch, www.visit-moesano.ch

Cartografia / Kartengrundlage
outdooractive Kartografie
Geoinformationen © Outdooractive
© OpenStreetMap (oDbL) – Mitwirkende (www.openstreetmap.org/copyright)

Foto / Bildrechte
Romina Berri, Aris Cereghetti, PierNicola Federici, Scuola Svizzera di Sci e Snowboard San Bernardino, Rudy Jörg, Green Hope;
Foto di copertina / Titelbild: Rudy Jörg

Testi / Texte
Ente Turistico Regionale del Moesano

Tutte le informazioni sono a disposizione senza garanzia circa l'esattezza, completezza e attualità dei dati. Le informazioni potranno essere modificate senza preavviso.
Alle Angaben nach bestem Wissen, jedoch ohne Gewähr. Änderungen vorbehalten.

Dicembre / Dezember 2021 – Edizione / Auflage: 5'000

Regione / Region online:
www.outdooractive.com/r/1607073/

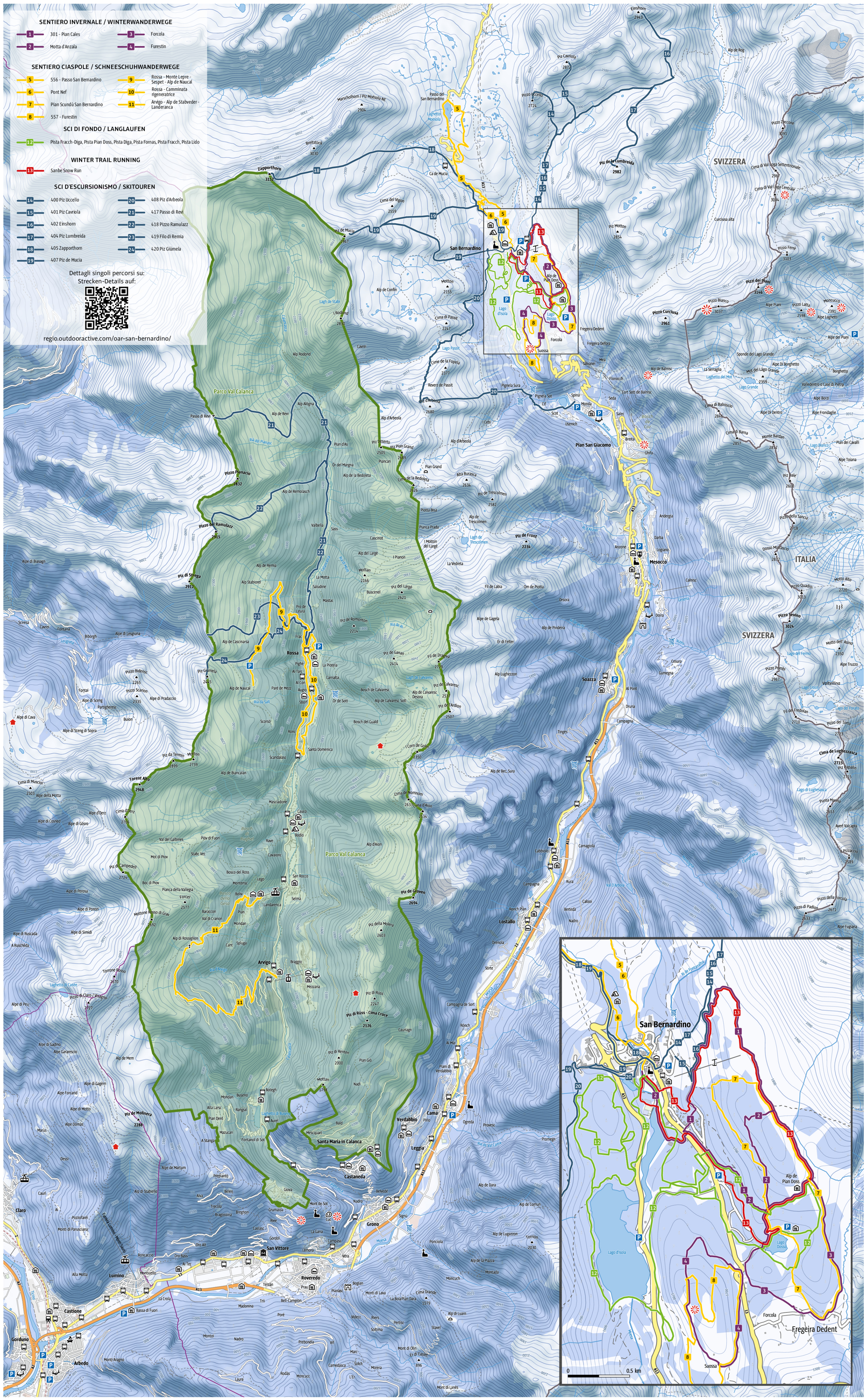
SENTIERO INVERNALE / WINTERWANDERWEGE
1 301 - Pian Cales
2 Motta d'Anzala
3 Forcola
4 Furestin
SENTIERO CIASPOLE / SCHNEESCHUHWANDERWEGE
5 556 - Passo San Bernardino
6 Pont Nef
7 Pian Scundù San Bernardino
8 557 - Furestin
9 Rossa - Monte Lepre - Sespet - Alp de Naucal
10 Rossa - Camminata rigeneratrice
11 Arvigo - Alp de Stabveder - Landeranca
SCI DI FONDO / LANGLAUFEN
12 Pista Fracch-Diga, Pista Pian Doss, Pista Diga, Pista Fornas, Pista Fracch, Pista Lido
WINTER TRAIL RUNNING
13 Sanbe Snow Run
SCI D'ESCURSIONISMO / SKITOUREN
14 400 Piz Uccello
15 401 Piz Cavriola
16 402 Einshorn
17 404 Piz Lumbreida
18 405 Zapporthorn
19 407 Piz de Mucia
20 408 Piz d'Arbeola
21 417 Passo di Revi
22 418 Pizzo Ramulazz
23 419 Filo di Remia
24 420 Piz Giümela
Dettagli singoli percorsi su:
Strecken-Details auf:
regio.outdooractive.com/oar-san-bernardino/
SVIZZERA
ITALIA
San Bernardino
Mesocco
Soazza
Rossa
Pian San Giacomo
Lostallo
Verdabbio
Cama
Leggia
Santa Maria in Calanca
Castaneda
Grono
San Vittore
Roveredo
Lumino
Castione
Arbedo
Gorduno
Claro
Arvigo
Parco Val Calanca
Passo del San Bernardino
Passo di Revi
Zapporthorn
Piz de Mucia
Piz Uccello
Piz Cavriola
Einshorn
Piz de la Lumbreida
Piz Motton
Pizzo Curciusa
Pizzo Ferre
Pizzo Zoccone
Pizzi dei Piani
Pizzo Bianco
Pizzo Latta
Moncucco
Pizzo Pianacio
Pizzo del Ramulazz
Piz di Strega
Piz Giümela
Piz de Molinera
Piz de Groven
Piz di Rüss - Cima Croce
Piz di Renten
Piz de Front
Piz del Largé
Piz de Romonton
Piz de Ganan
Piz de Calvaresc
Piz de l'Ardion
Cima de Lughezzasca
Cima de Nomnom
Cima d'Aion
Torrente Alto
Piz da Termin
Cima d'Oerz
Mottone Rosso di Grav
Torrone Rosso
Piz di Campedell
Piz di Perosa
Piz di Ruscada
Piz di Simidi
Piz di Claro / Visagno
Piz di Gadino
Piz di Gagern
Piz di Motto
Piz di Stabiello
Piz di Mem
Piz di Biasagn
Piz di Lesguna
Piz di Cava
Piz di Sceng
Piz di Pradaccio
Piz di Partigheresc
Piz di Buion
Piz di Sceng di Sopra
Piz di Cascinarsa
Piz di Naucal
Piz di Remia
Piz di Remolasch
Piz di Stabiorel
Piz di Rossiglion
Piz di Mezzana
Piz di Russ
Piz di Gaino
Piz di Garavescio
Piz di Forcand
Piz di Dara
Piz di Comun
Piz di Lugazzon
Piz di Lava
Piz di Luarn
Piz di Stavel
Piz di Olin
Piz di Casler
Piz di Lanès
Piz di Rodond
Piz di Cavrei
Piz di Mucia
Piz di Remia
Piz di Fornas
Piz di Fracch
Piz di Lido
Piz di Pian Doss
Piz di Diga
Piz di Pian Scundù
Piz di Pian Grand
Piz di Deserto
Piz di Pian Grand
Piz di Pian Giò
Piz di Pian Gaino
Piz di Pian Dent
Piz di Pian Dara
Piz di Pian Gaino
Piz di Pian Giò
Piz di Pian Grand